

# PIANO PARCHEGGI E VIABILITA'



**GIOVEDÌ 18 MAGGIO 2023**  
**PARCO URBANO G. BASSANI, FERRARA**

**BRUCE SPRINGSTEEN AND THE E STREET BAND**  
2023 TOUR

# ANALISI DI PROVENIENZA SPETTATORI

**15%** dal territorio europeo ed internazionale

**23%** dal territorio nazionale

**52%** dal territorio regionale

**10%** dal territorio provinciale

Per mitigare le condizioni di disagio indotte dalla massiccia presenza di visitatori sono state organizzate strutture di servizio, funzionalmente autonome, dislocate in aree prevalentemente marginali e collegate con l'area del concerto

**100-120** bus turistici con 7-8.000 spettatori

**10-11.000** autovetture con 30-36.000 spettatori

Ai quali si sommano gli spettatori provenienti in **TRENO**, in **CAMPER** o in **MOTO**, oltre gli spettatori locali che si muovono a piedi o con scooter, biciclette e monopattini per i quali sono state comunque previste specifiche allocazioni.

# I PARCHEGGI

**N1- Centro Diamante** gli spettatori verranno convogliati a piedi, sull'area verde in fregio alla via Padova, fino al Cavalcavia di via Fratelli Rosselli per poi entrare nell'area pedonalizzata di via Canapa fino all'accesso al Parco Urbano.

**N2 Ferrara Nord** collegato da un servizio di navette fino alla fermata predisposta in via Maragno dove gli spettatori in arrivo verranno indirizzati dal personale di servizio. Servizio di navette operativo dalla mattina con cadenza oraria e dalle ore 14:30 con cadenza a 30 minuti

**S1 Fiera - S2 Aeroporto**, collegato da un servizio di navette a partire dalle ore 14:30 con cadenza 30 minuti . Da entrambi i parcheggi le navette convoglieranno gli spettatori al Piazzale della Stazione

**CAMPER** è stata prevista un'area di sosta all'interno dell'area del Centro Fieristico come sottoinsieme del parcheggio S1 Fiera. L'area sarà attiva per tre giornate dal 17 al 19 maggio

**MOTO** parcheggio il via del Lavoro, sarà allestito un servizio di custodia dell'abbigliamento. Gli spettatori provenienti in moto saranno indirizzati al Parco Coletta per le vie del Lavoro-Viale Po

**SCOOTER , BICICLETTE e MONOPATTINI** parcheggi GRATUITI in prossimità dell'area del concerto oltre il Fornice di via Tumiate. Biciclette in appositi porta cicli lungo il percorso pedonale posto nel Sottomura, scooter parcheggiati tra il Fornice e la rotatoria di via Porta Catena, monopattini sul lato destro del Fornice.

<b>N1</b> CENTRO DIAMANTE	<b>VEETURE</b>	<b>SPETTATORI</b>
	600	1.800

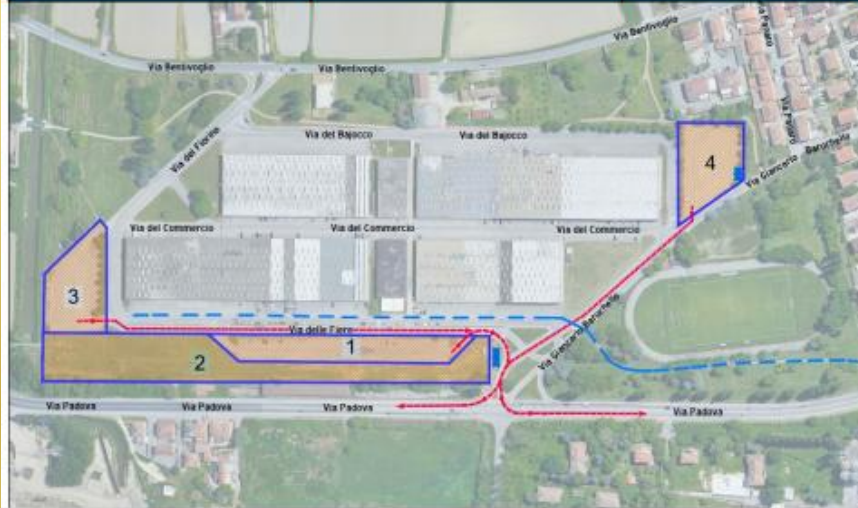

<b>N2</b> FERRARA NORD	<b>VEETURE</b>	<b>SPETTATORI</b>
	1.800	5.400



<b>B1</b> VIA PADOVA	<b>BUS TURISTICI</b>	<b>SPETTATORI</b>
	100-120	8.000



<b>M1</b> VIA DEL LAVORO	<b>MOTO</b>	<b>SPETTATORI</b>
	400	800

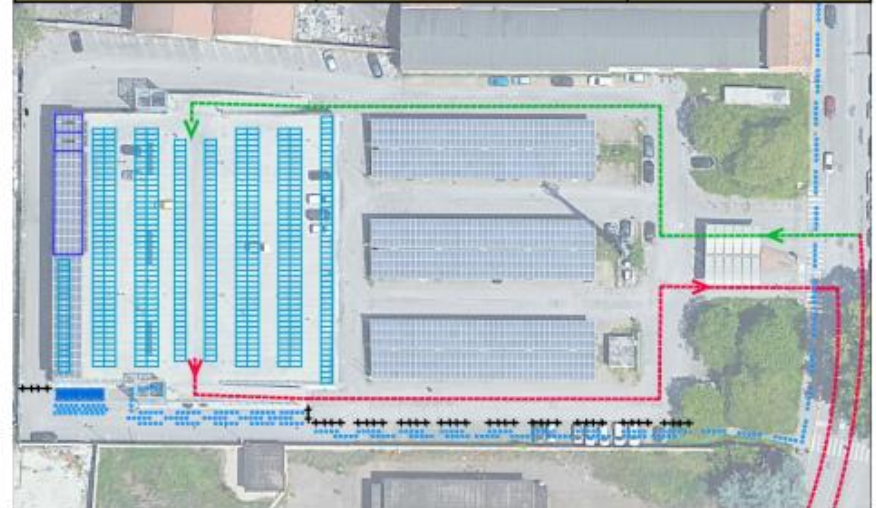

**GIOVEDÌ 18 MAGGIO 2023**  
**PARCO URBANO G.BASSANI, FERRARA**

**BRUCE SPRINGSTEEN AND THE E STREET BAND**  
2023 TOUR

N1 CENTRO DIAMANTE	VETURE	SPETTATORI	B1 VIA PADOVA	BUS TURISTICI	SPETTATORI	N2 FERRARA NORD	VETURE	SPETTATORI
	600	1.800		100-120	8.000		1.800	5.400

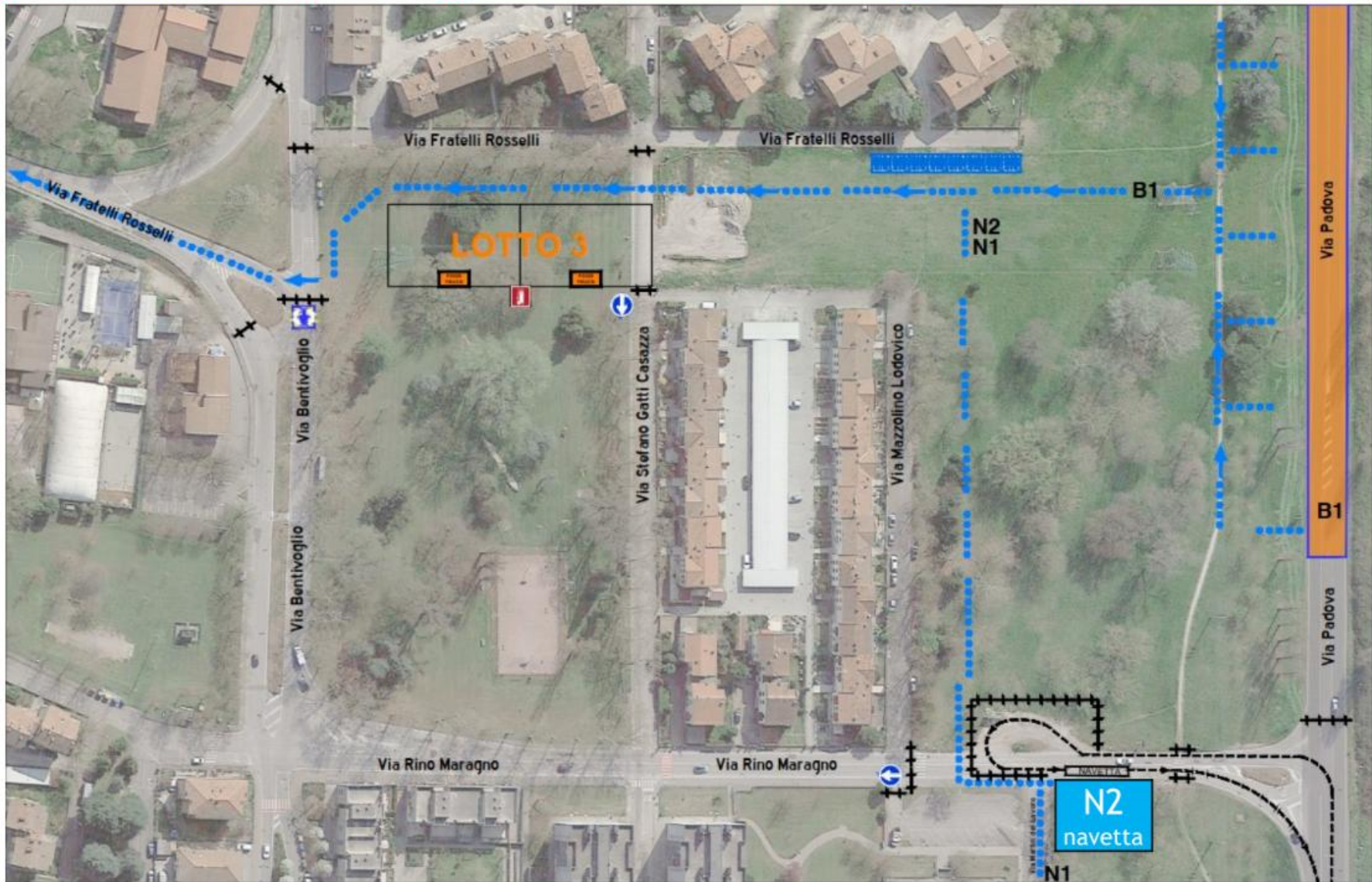

**GIOVEDÌ 18 MAGGIO 2023**  
**PARCO URBANO G.BASSANI, FERRARA**

**BRUCE SPRINGSTEEN AND THE E STREET BAND**  
 2023 TOUR

<b>S1</b> <b>FIERA</b>	<b>VEETURE</b>	<b>SPETTATORI</b>
	<b>2.500</b>	<b>7.500</b>

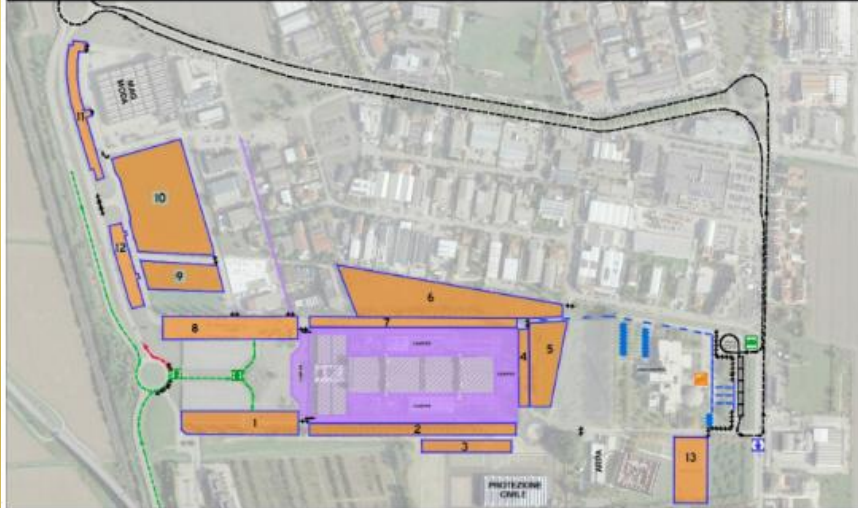

<b>S2</b> <b>AEROPORTO</b>	<b>VEETURE</b>	<b>SPETTATORI</b>
	<b>5.000</b>	<b>15.000</b>

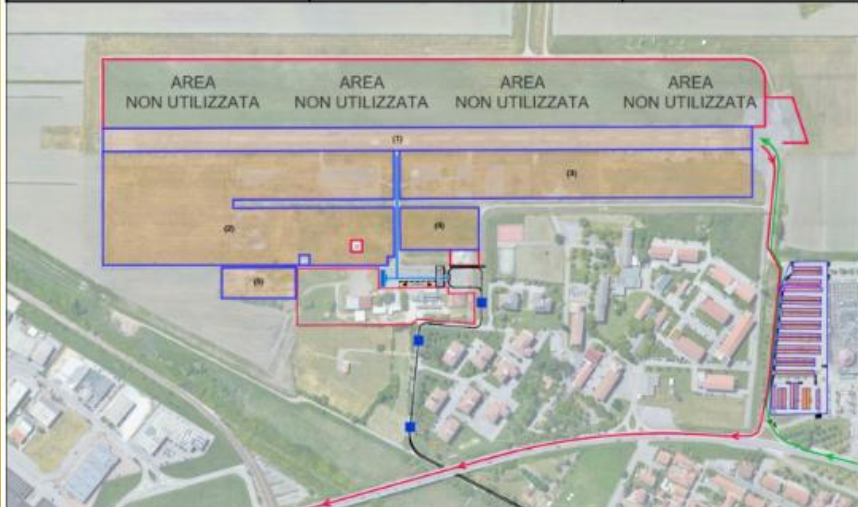

<b>S1</b>	<b>NAVETTE</b>	<b>9</b>
-----------	----------------	----------

partenza dal Parcheggio	14:30	15:00	15:30	16:00	16:30	17:00	17:30	18:00	18:30	19:00	19:30	20:00	20:30	21:00
	14:40	15:10	15:38	16:08	16:38	17:08	17:38	18:08	18:38	19:08	19:38			
	14:45	15:15	15:41	16:11	16:41	17:11	17:41	18:11	18:41	19:11	19:41	20:11	20:45	
	14:50	15:19	15:49	16:19	16:49	17:19	17:49	18:19	18:49	19:19	19:49	20:19		
	14:55	15:22	15:52	16:22	16:52	17:22	17:52	18:22	18:52	19:22	19:52			

Ritorno: dalle 23:30 - 8 bus da Bar Fiorella a ciclo continuo (1 snodata)

PERCORSO: Partenza da piazzale ex Comando Polizia Municipale poi svolta a sinistra in Via Bologna - sinistra via Veneziani - destra SS 16 via Ferraresi - sinistra via Argine Ducale - destra via San Giacomo fino Piazzale Stazione fermata bar Fiorella. Per il ritorno con viale Costituzione CHIUSA da bar Fiorella svolta a sinistra per via San Giacomo e percorso inverso. Se durante il pomeriggio viale Costituzione rimane aperta al traffico da Bar Fiorella si prosegue per viale Costituzione poi a destra via IV Novembre - a destra via Darsena e a sinistra via San Giacomo



<b>S2</b>	<b>NAVETTE</b>	<b>14</b>
-----------	----------------	-----------

partenza dal Parcheggio	14:30	15:00	15:30	16:00	16:30	17:00	17:30	18:00	18:30	19:00	19:30	20:00	20:30	21:00
	14:37	15:07	15:35	16:05	16:35	17:05	17:35	18:05	18:35	19:05	19:35	20:07	20:37	
	14:42	15:12	15:42	16:12	16:42	17:12	17:42	18:12	18:42	19:12	19:42			
	14:47	15:17	15:44	16:14	16:44	17:14	17:44	18:14	18:44	19:14	19:44	20:17	20:47	
	14:51	15:21	15:51	16:21	16:51	17:21	17:51	18:21	18:51	19:21	19:51	20:24		

Ritorno: dalle 23:30 - 13 bus da Stazione FS a ciclo continuo (1 snodata)

PERCORSO: Aeroclub - Via Aeroporto - sinistra via Bologna - destra viale Kranenodar - via Carlo Porta - destra SS 16 via Ferraresi - sinistra via Argine Ducale - destra via San Giacomo - piazzale Stazione FS (fermata lato Stazione). Vuosvera per il ritorno

S1 FIERA	VEETURE	SPETTATORI	S2 AEROPORTO	VEETURE	SPETTATORI
	2.500	7.500		5.000	15.000

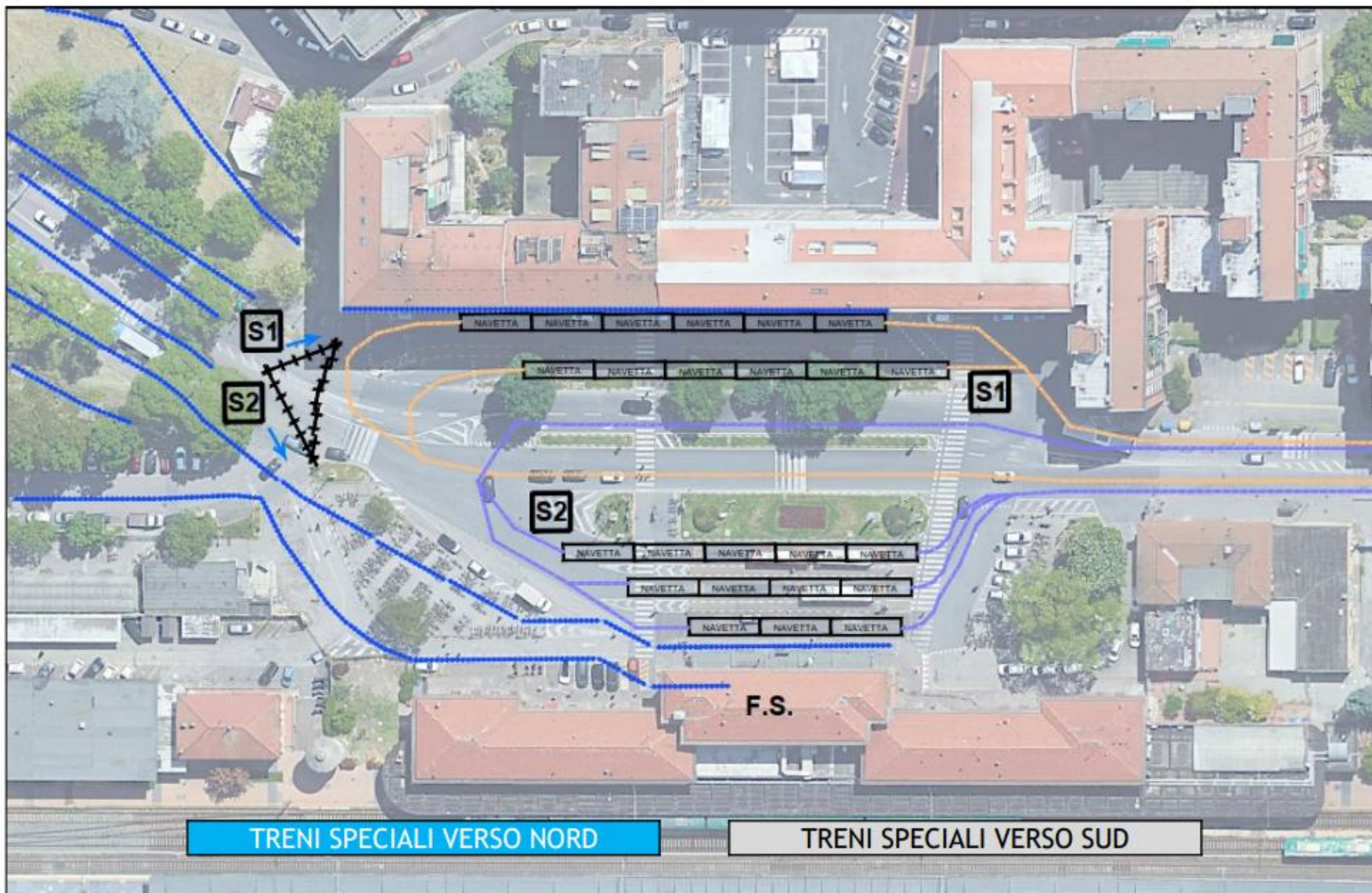

**GIOVEDÌ 18 MAGGIO 2023**  
**PARCO URBANO G.BASSANI, FERRARA**

**BRUCE SPRINGSTEEN AND THE E STREET BAND**  
 2023 TOUR

MONOPATTINI

SCOOTER

BICLETTE

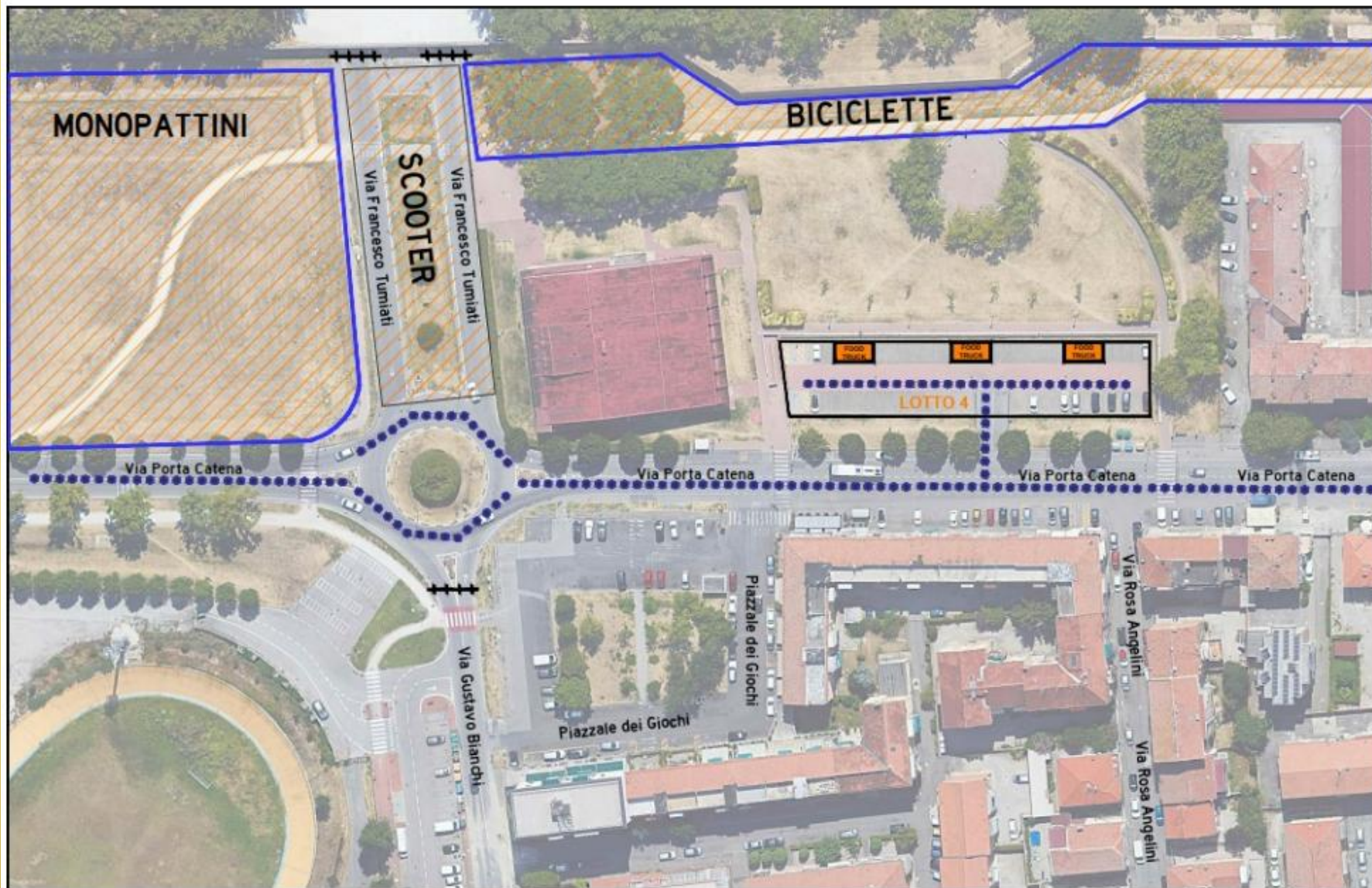

**GIOVEDÌ 18 MAGGIO 2023**  
**PARCO URBANO G.BASSANI, FERRARA**

**BRUCE SPRINGSTEEN AND THE E STREET BAND**

2023 TOUR



TOTALE CAPIENZA PARCHEGGI **10.400** VEICOLI

**N1** - Centro Diamante per una capienza di oltre 600 veicoli

**N2** - Ferrara Nord per una capienza di oltre 1.800 veicoli

**S1** - Fiera per una capienza di oltre 2.500 veicoli

**S2** - Aeroporto per una capienza di oltre 5.000 veicoli

**CAMPER** - Fiera per una capienza di 200 veicoli

**MOTO** - Via del Lavoro per una capienza di 300 veicoli

**Lungo il percorso gli avventori troveranno punti di ristoro attrezzati e servizi igienici.**

**I percorsi saranno dotati di illuminazione di cortesia (50 PUNTI LUCE AGGIUNTIVI E 20 TORRI FARO).**

**100 Steward dislocati nelle aree di sosta per l'ausilio alle manovre e per l'indirizzamento nelle fasi di riempimento e di esodo.**

PARCHEGGIO **H** - VIA GRAMICIA

**170** POSTI DEDICATI ALLE  
PERSONE CON DISABILITA'

**45** volontari dell'associazione U.N.I.T.A.L.S.I. Emilia Romagna

**11** veicoli dedicati al trasporto dell' U.N.I.T.A.L.S.I. Emilia Romagna  
e Veneto



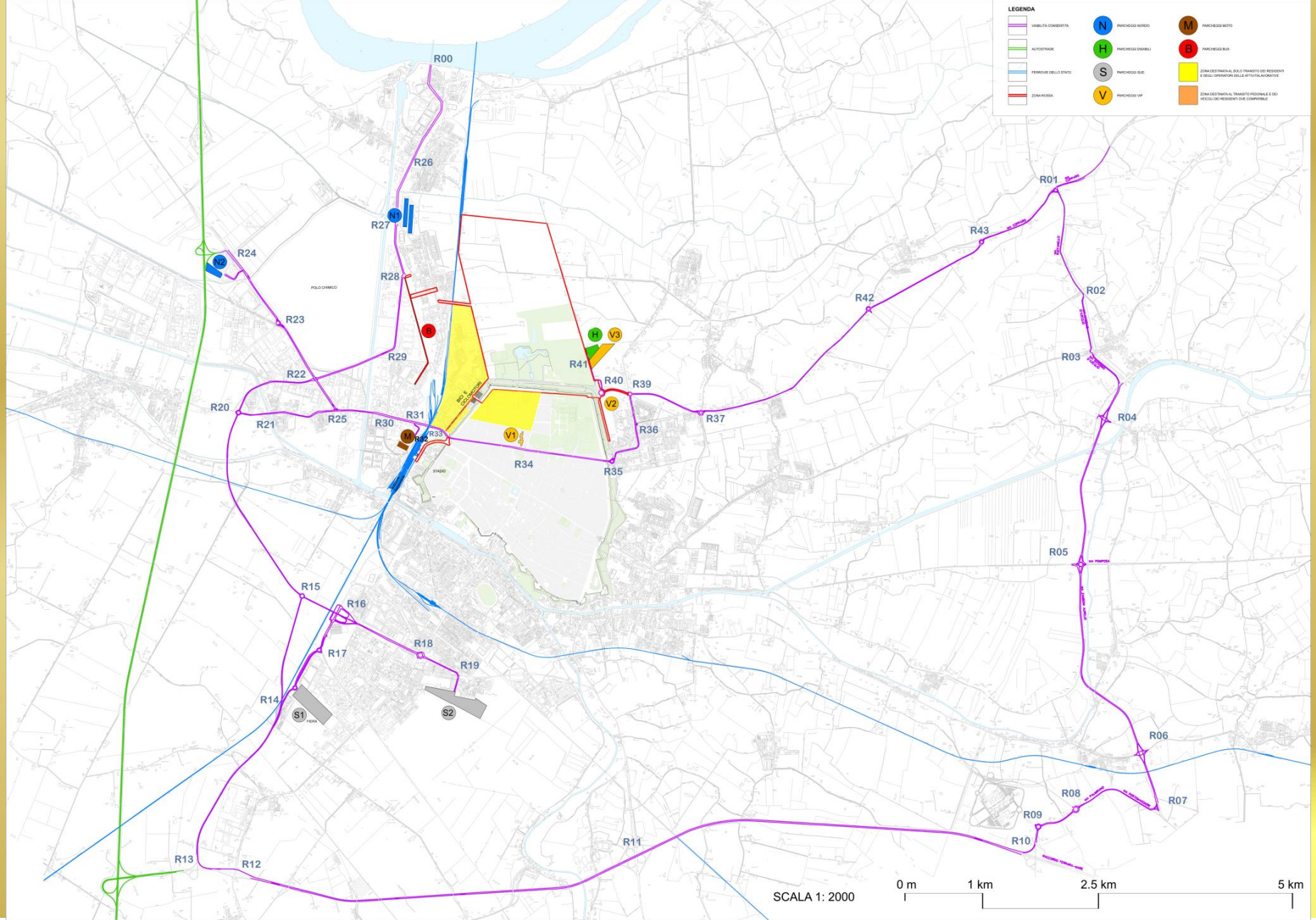

**GIOVEDÌ 18 MAGGIO 2023**  
**PARCO URBANO G.BASSANI, FERRARA**

**BRUCE SPRINGSTEEN AND THE E STREET BAND**  
 2023 TOUR

# CARTELLI DI INDIRIZZAMENTO

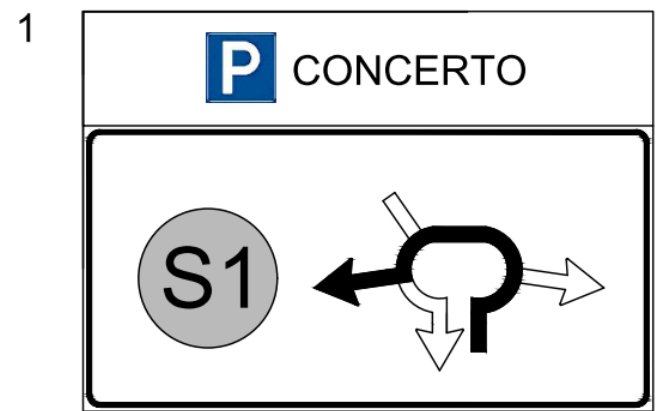
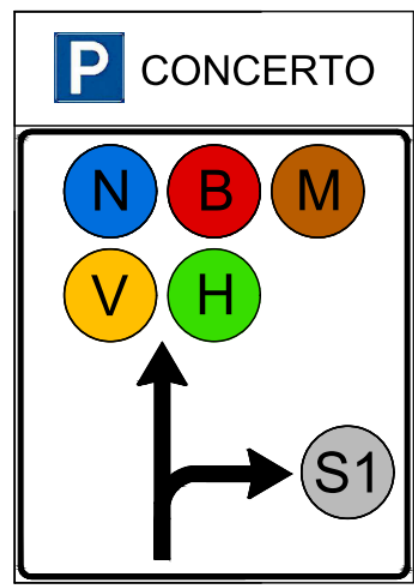
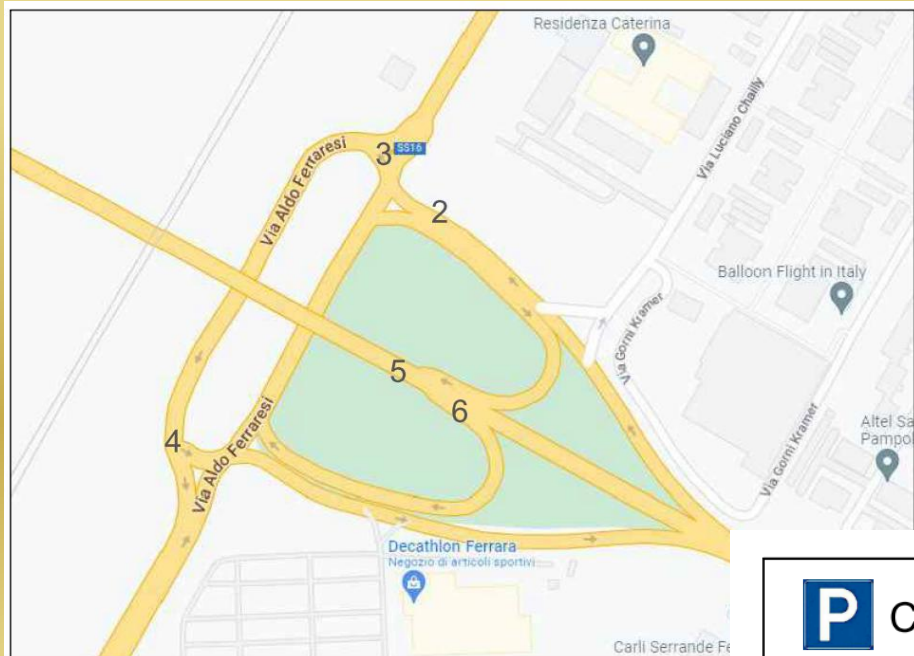

# PRINCIPALI CHIUSURE IN CITTA'

**GIOVEDÌ 18 MAGGIO 2023**  
**PARCO URBANO G.BASSANI, FERRARA**

**BRUCE SPRINGSTEEN AND THE E STREET BAND**  
2023 TOUR

# Chiusura- area ROSSA STAZIONE FERROVIARIA - VIALE COSTITUZIONE AREA INTERDETTA AL TRANSITO

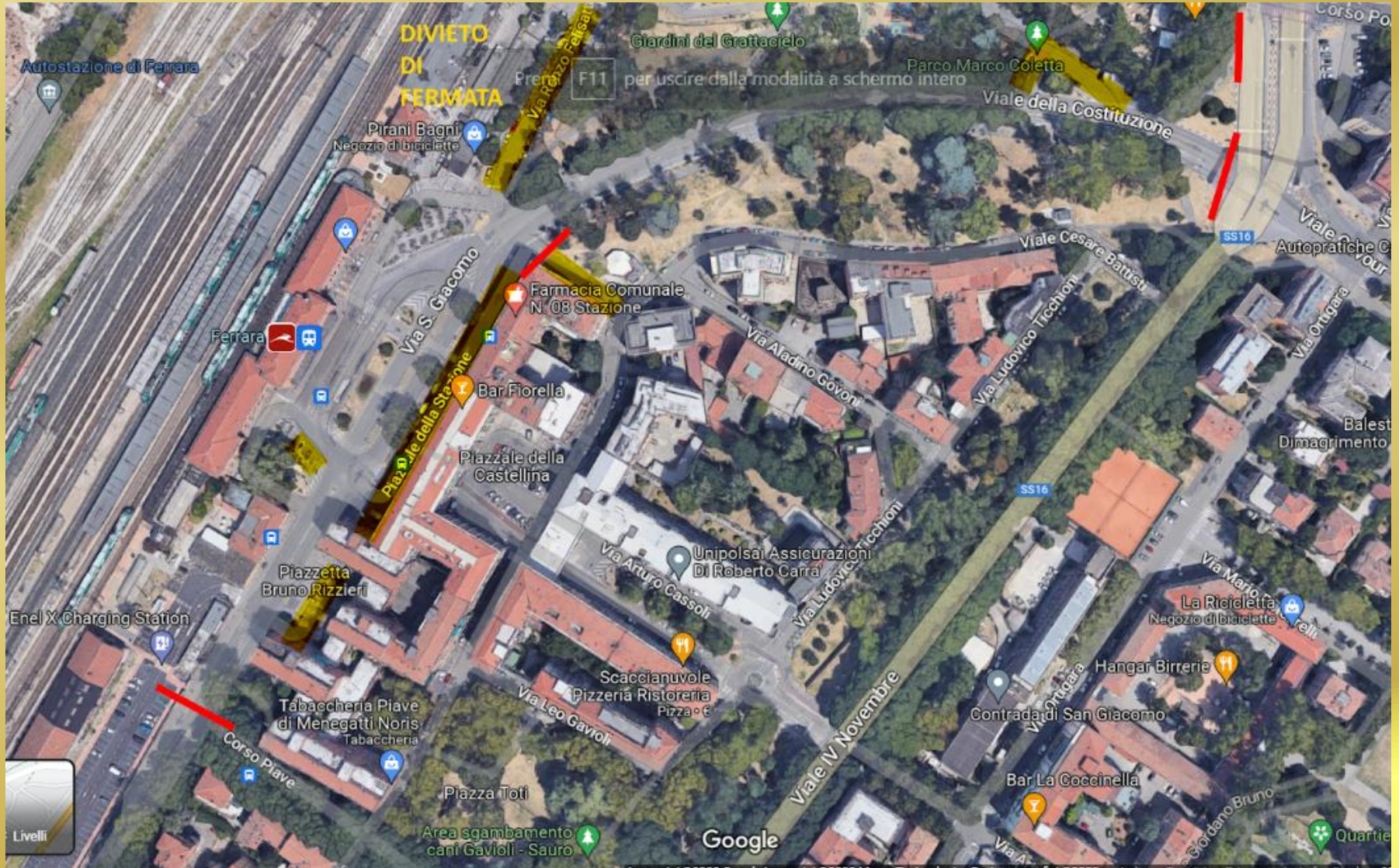

**GIOVEDÌ 18 MAGGIO 2023**  
**PARCO URBANO G.BASSANI, FERRARA**

**BRUCE SPRINGSTEEN AND THE E STREET BAND**  
2023 TOUR

# Chiusura area ROSSA VIA PORTA CATENA - VIA GUSTAVO BIANCHI AREA INTERDETTA AL TRANSITO



**GIOVEDÌ 18 MAGGIO 2023**  
**PARCO URBANO G.BASSANI, FERRARA**

**BRUCE SPRINGSTEEN AND THE E STREET BAND**  
2023 TOUR

# Chiusura area ROSSA CORSO ERCOLE PRIMO D'ESTE - VIA ORLANDO FURIOSO AREA INTERDETTA AL TRANSITO

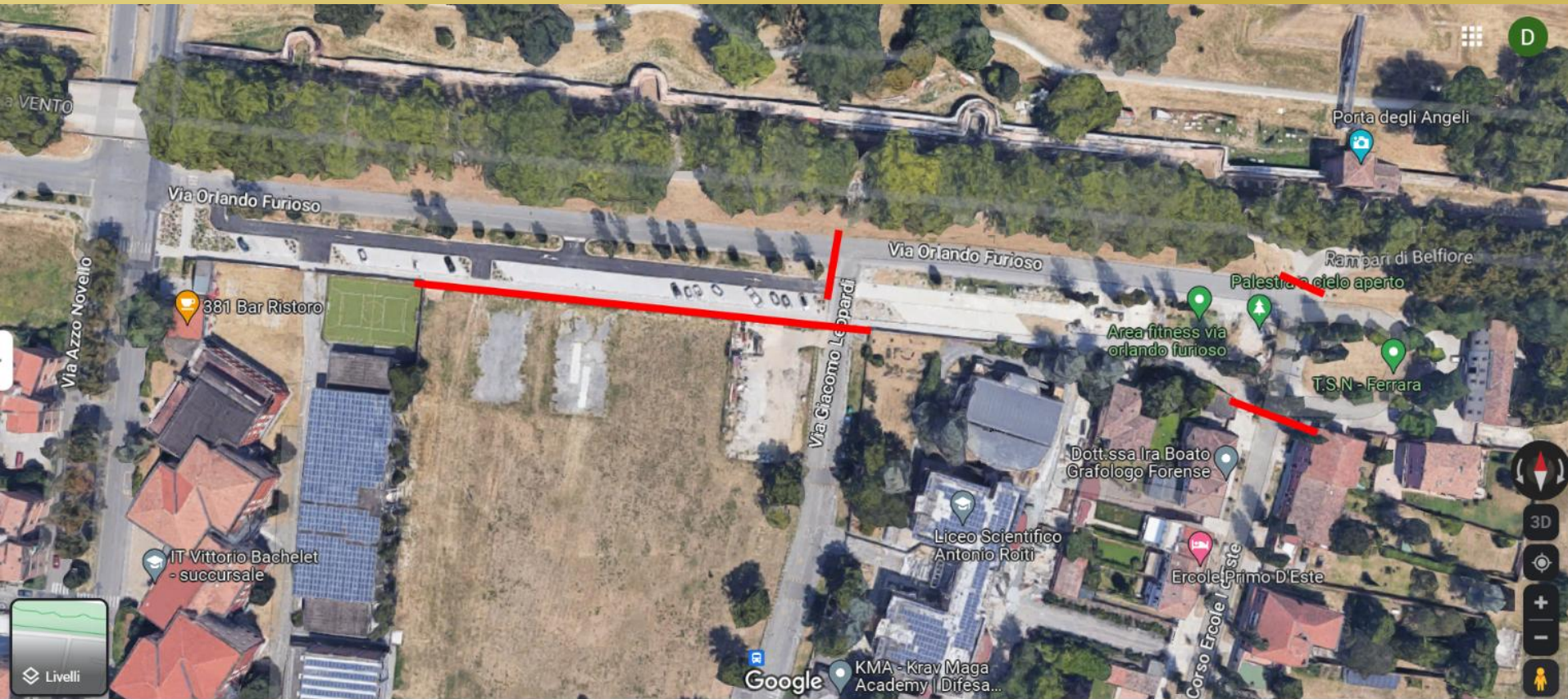

**GIOVEDÌ 18 MAGGIO 2023**  
**PARCO URBANO G.BASSANI, FERRARA**

**BRUCE SPRINGSTEEN AND THE E STREET BAND**  
2023 TOUR



**Chiusura area ROSSA      VIA AZZO NOVELLO - VIA ORLANDO FURIOSO**  
**AREA INTERDETTA AL TRANSITO**



**GIOVEDÌ 18 MAGGIO 2023**  
**PARCO URBANO G.BASSANI, FERRARA**

**BRUCE SPRINGSTEEN AND THE E STREET BAND**  
2023 TOUR

Chiusura area GIALLA

VIALE XXV APRILE - VIA SANTA MARIA DEGLI ANGELI

AMMESSI RESIDENTI ED ATTIVITA' COMMERCIALI

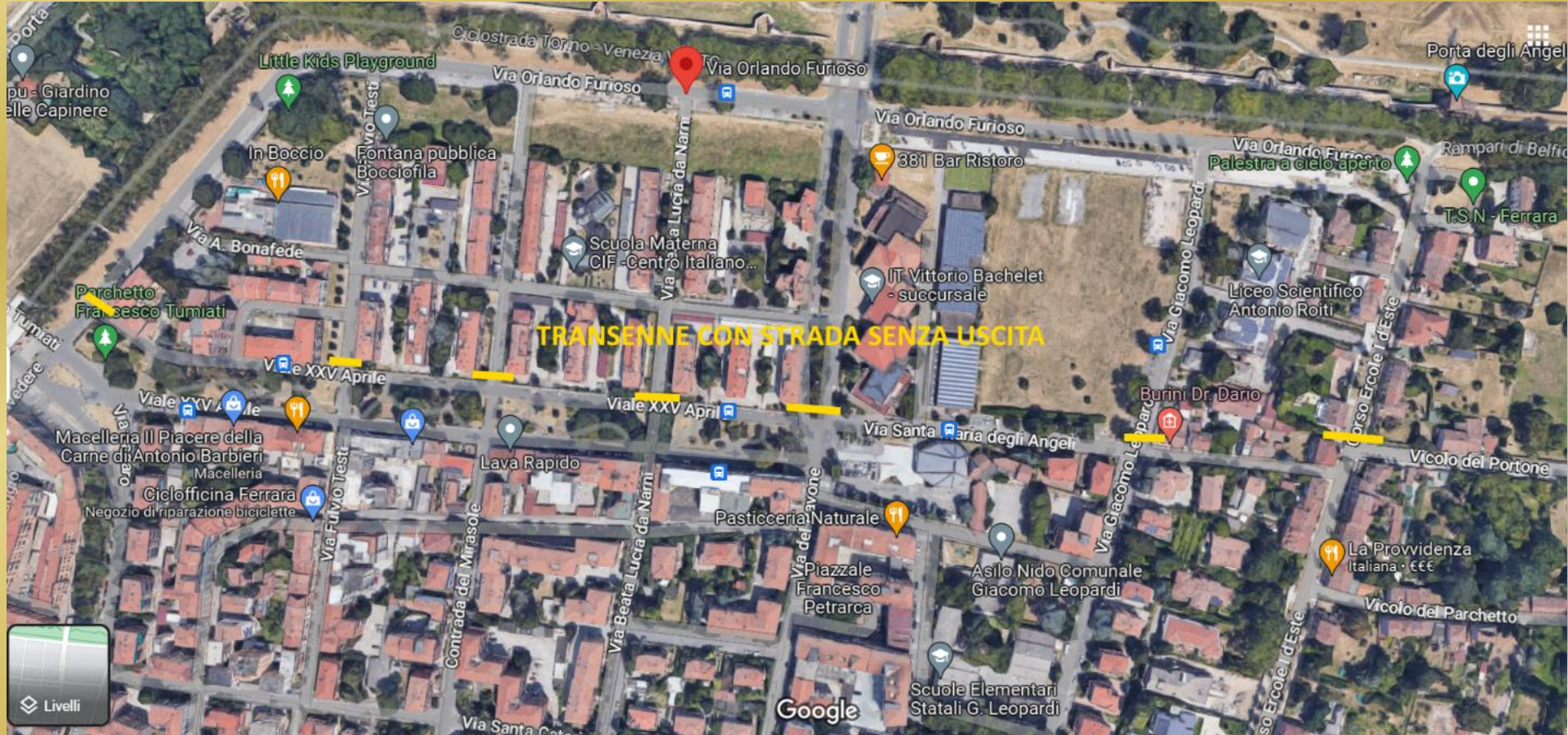

**GIOVEDÌ 18 MAGGIO 2023**  
**PARCO URBANO G.BASSANI, FERRARA**

**BRUCE SPRINGSTEEN AND THE E STREET BAND**  
2023 TOUR

# Chiusura area GIALLA VIA ARIANUOVA AMMESSI RESIDENTI ED ATTIVITA' COMMERCIALI

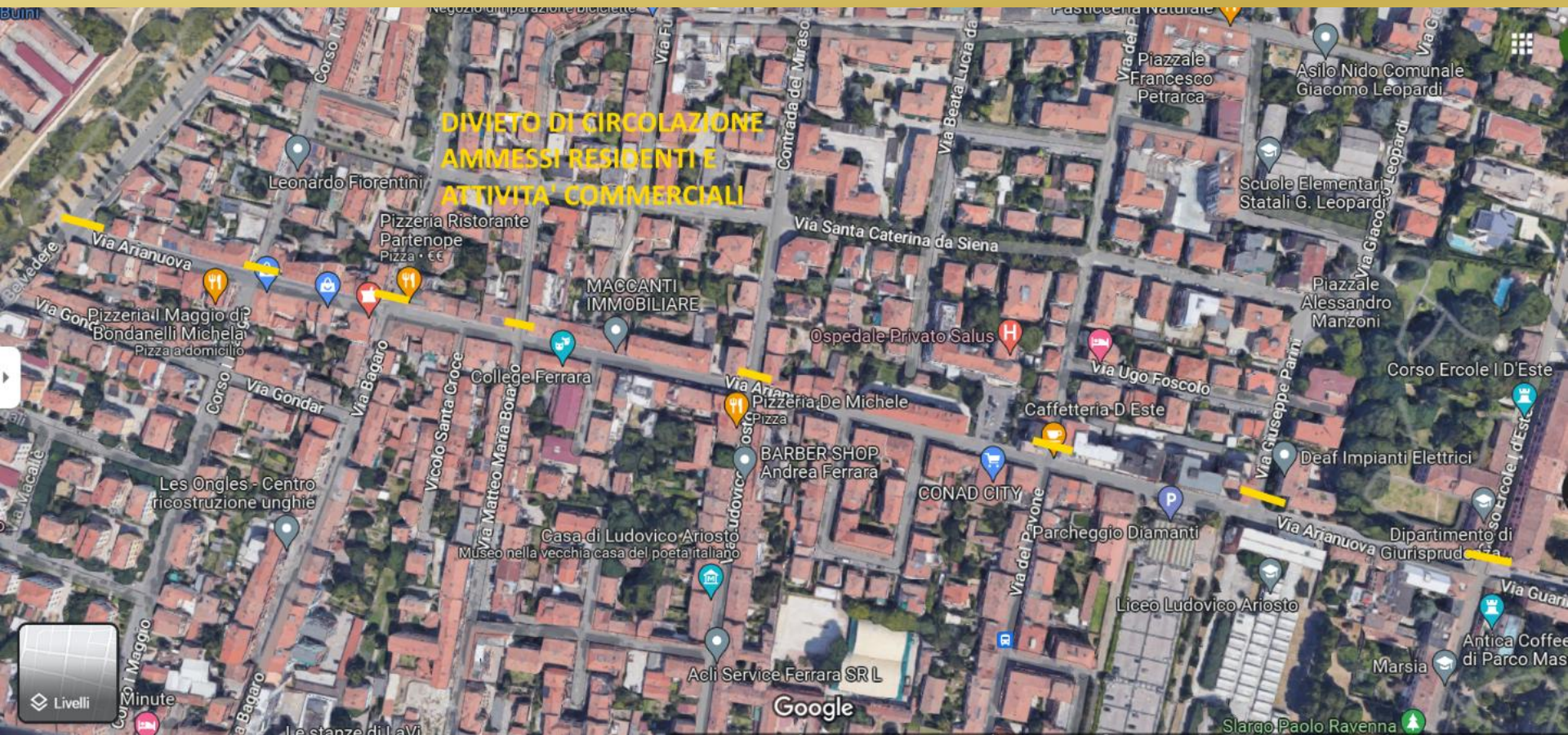

**GIOVEDÌ 18 MAGGIO 2023**  
**PARCO URBANO G.BASSANI, FERRARA**

**BRUCE SPRINGSTEEN AND THE E STREET BAND**  
2023 TOUR

**Chiusura area GIALLA      VIALE PO – VIA OROBONI**  
**AMMESSI RESIDENTI ED ATTIVITA' COMMERCIALI**

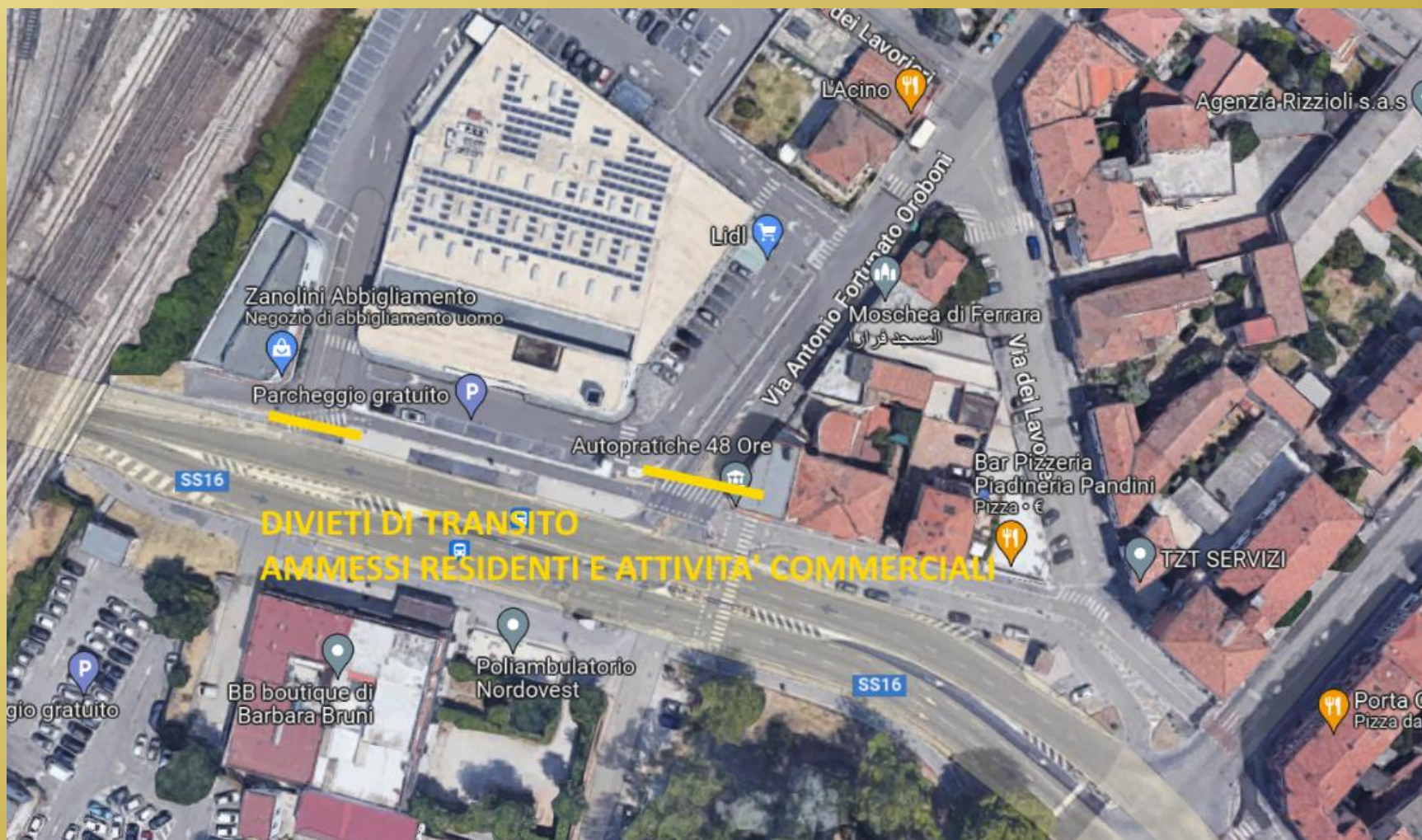

**Chiusura area ROSSA VIA PORTA CATENA – VIALE PO  
AREA INTERDETTA AL TRANSITO**

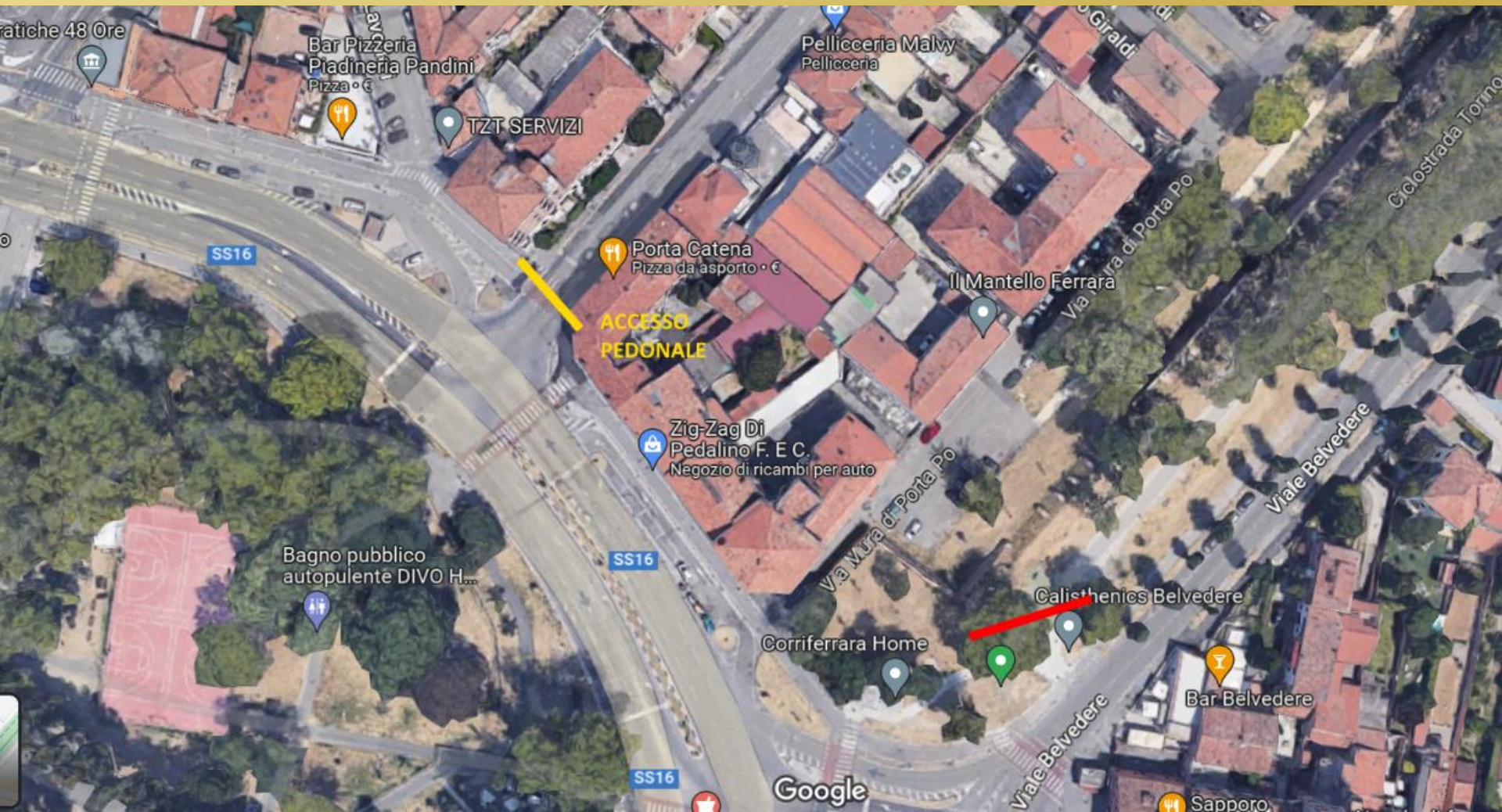

**GIOVEDÌ 18 MAGGIO 2023  
PARCO URBANO G.BASSANI, FERRARA**

**BRUCE SPRINGSTEEN AND THE E STREET BAND  
2023 TOUR**



# Chiusura area ROSSA VIA BENTIVOGLIO – FRATELLI ROSSELLI AREA INTERDETTA AL TRANSITO



**GIOVEDÌ 18 MAGGIO 2023**  
**PARCO URBANO G.BASSANI, FERRARA**

**BRUCE SPRINGSTEEN AND THE E STREET BAND**  
2023 TOUR

**Chiusura area ROSSA VIA FRATELLI ROSSELLI – VIA CANAPA  
AREA INTERDETTA AL TRANSITO**

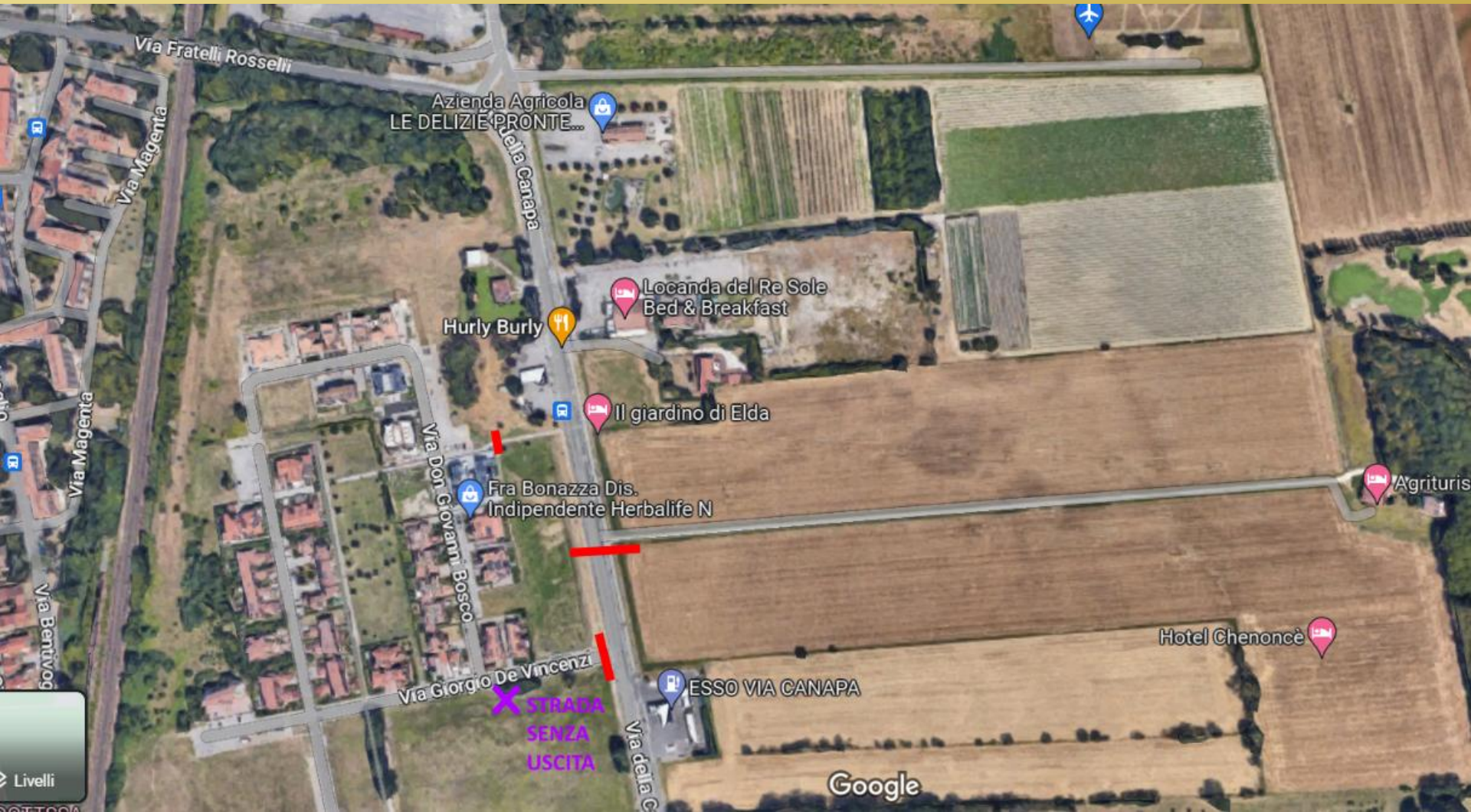

**GIOVEDÌ 18 MAGGIO 2023  
PARCO URBANO G.BASSANI, FERRARA**

**BRUCE SPRINGSTEEN AND THE E STREET BAND  
2023 TOUR**



**Chiusura area ROSSA VIA CANAPA – VIA LIUZZO – VIA MANARINI  
AREA INTERDETTA AL TRANSITO**

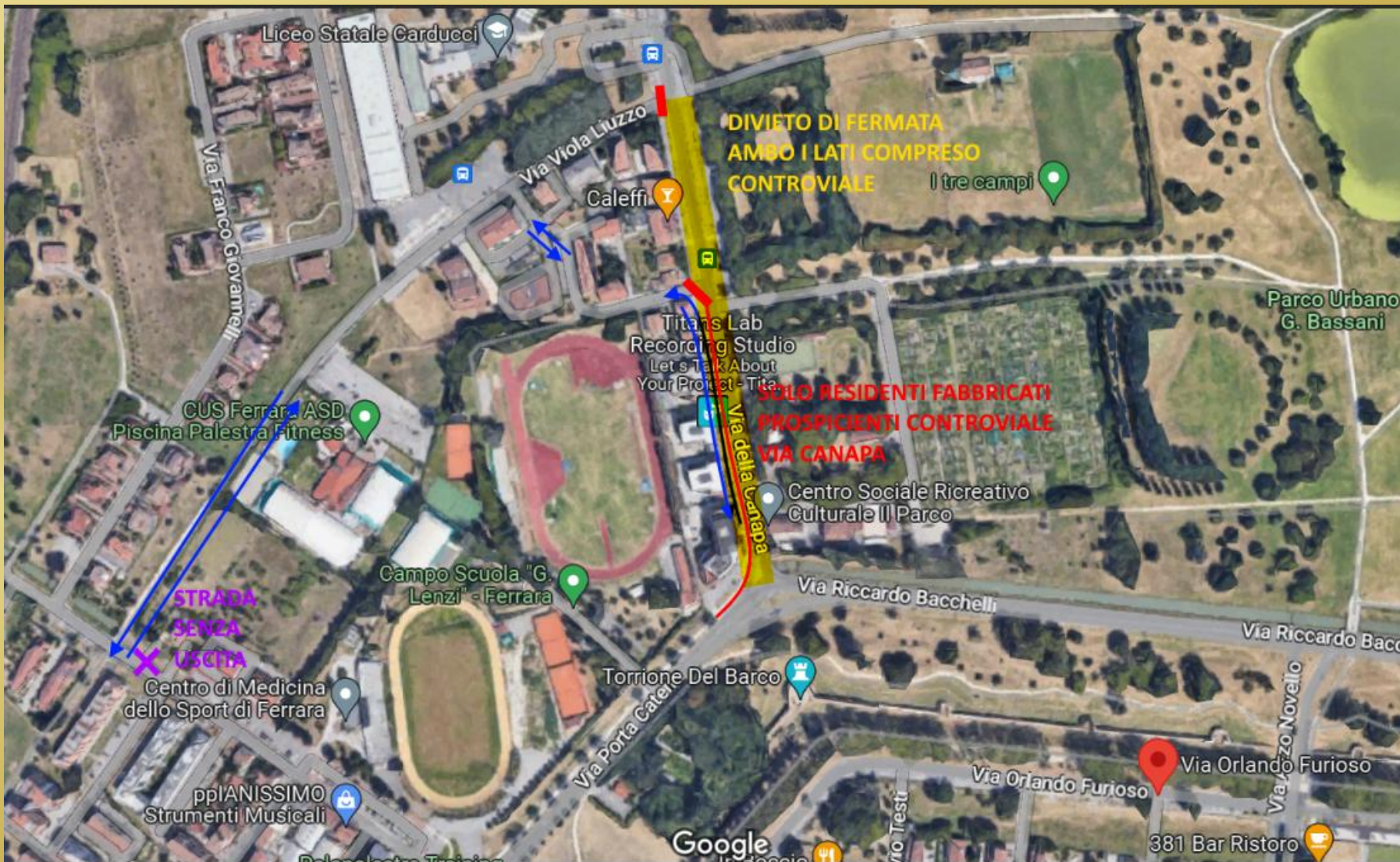

**GIOVEDÌ 18 MAGGIO 2023  
PARCO URBANO G.BASSANI, FERRARA**

**BRUCE SPRINGSTEEN AND THE E STREET BAND  
2023 TOUR**

# OPERATORI E VOLONTARI IN SERVIZIO

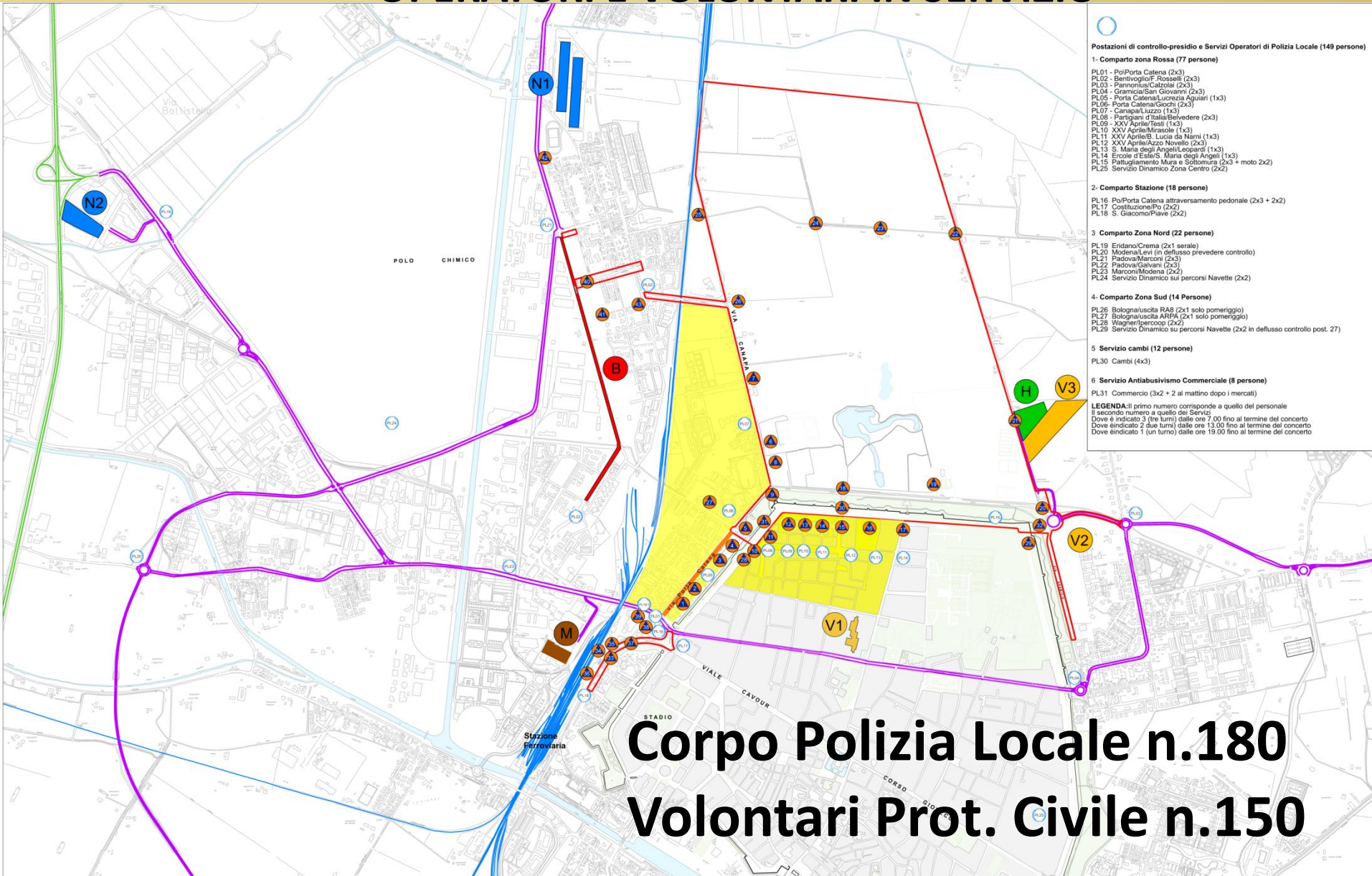

## Corpo Polizia Locale n.180 Volontari Prot. Civile n.150

**GIOVEDÌ 18 MAGGIO 2023**  
**PARCO URBANO G.BASSANI, FERRARA**

**BRUCE SPRINGSTEEN AND THE E STREET BAND**  
2023 TOUR

# AREA CONCERTO

**GIOVEDÌ 18 MAGGIO 2023**  
**PARCO URBANO G.BASSANI, FERRARA**

**BRUCE SPRINGSTEEN AND THE E STREET BAND**  
2023 TOUR

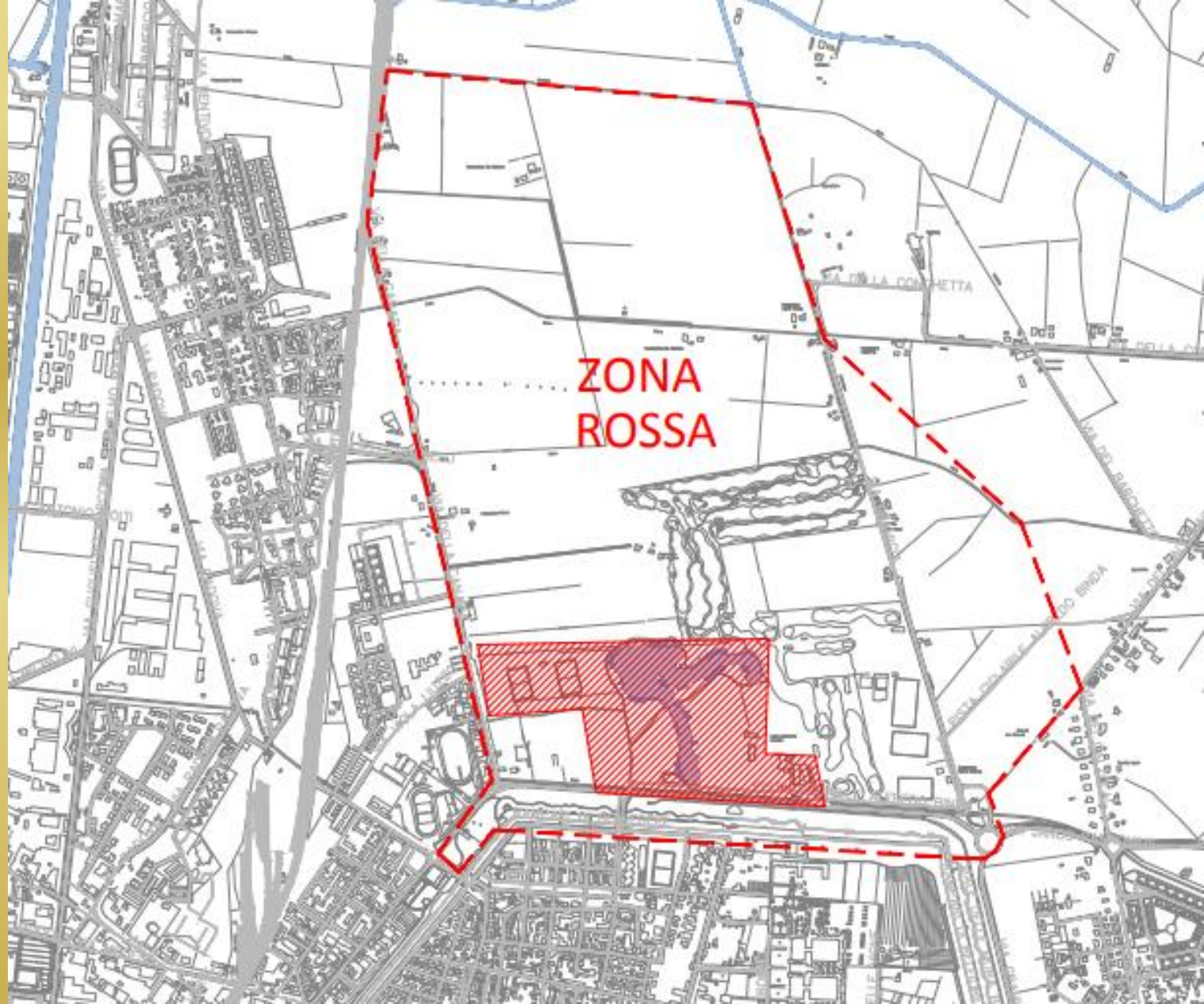

**GIOVEDÌ 18 MAGGIO 2023**  
**PARCO URBANO G.BASSANI, FERRARA**

**BRUCE SPRINGSTEEN AND THE E STREET BAND**  
2023 TOUR

# ORGANIZZAZIONE ALL'INTERNO DEL PARCO URBANO

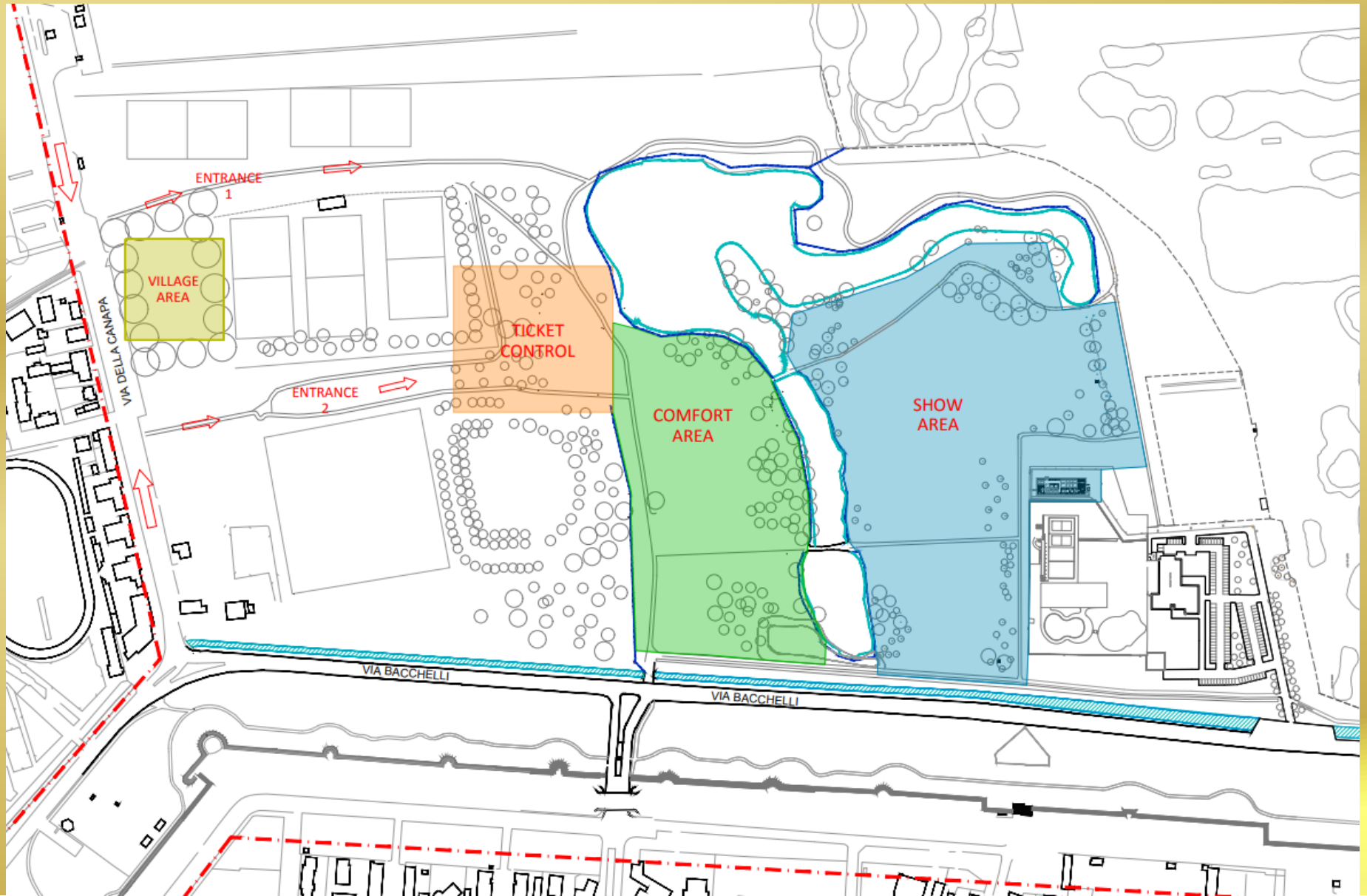

**GIOVEDÌ 18 MAGGIO 2023**  
**PARCO URBANO G. BASSANI, FERRARA**

**BRUCE SPRINGSTEEN AND THE E STREET BAND**  
2023 TOUR

# AREA CONCERTO

**50 TORRI FARO** tra area Comfort, Show, Ingressi

**20 TELECAMERE** temporanee per la videosorveglianza della zona rossa

Saranno presenti **579 operatori** nel momento di massima affluenza, distribuiti sul perimetro e al filtraggio, nell'area comfort e di ingresso, nell'area show e hospitality, in backstage, nelle aree di produzione italiana e Americana, compreso il coordinamento generale il COS

**GRAZIE PER L'ATTENZIONE**

**GIOVEDÌ 18 MAGGIO 2023**  
**PARCO URBANO G.BASSANI, FERRARA**

**BRUCE SPRINGSTEEN AND THE E STREET BAND**  
2023 TOUR