

PROSPETTO OVEST (B)
Il prospetto EST è simmetrico

NOTA: TUTTE LE MISURE SONO INDICATIVE E QUINDI DA VERIFICARE DA PARTE DELL'IMPRESA APPALTRICE

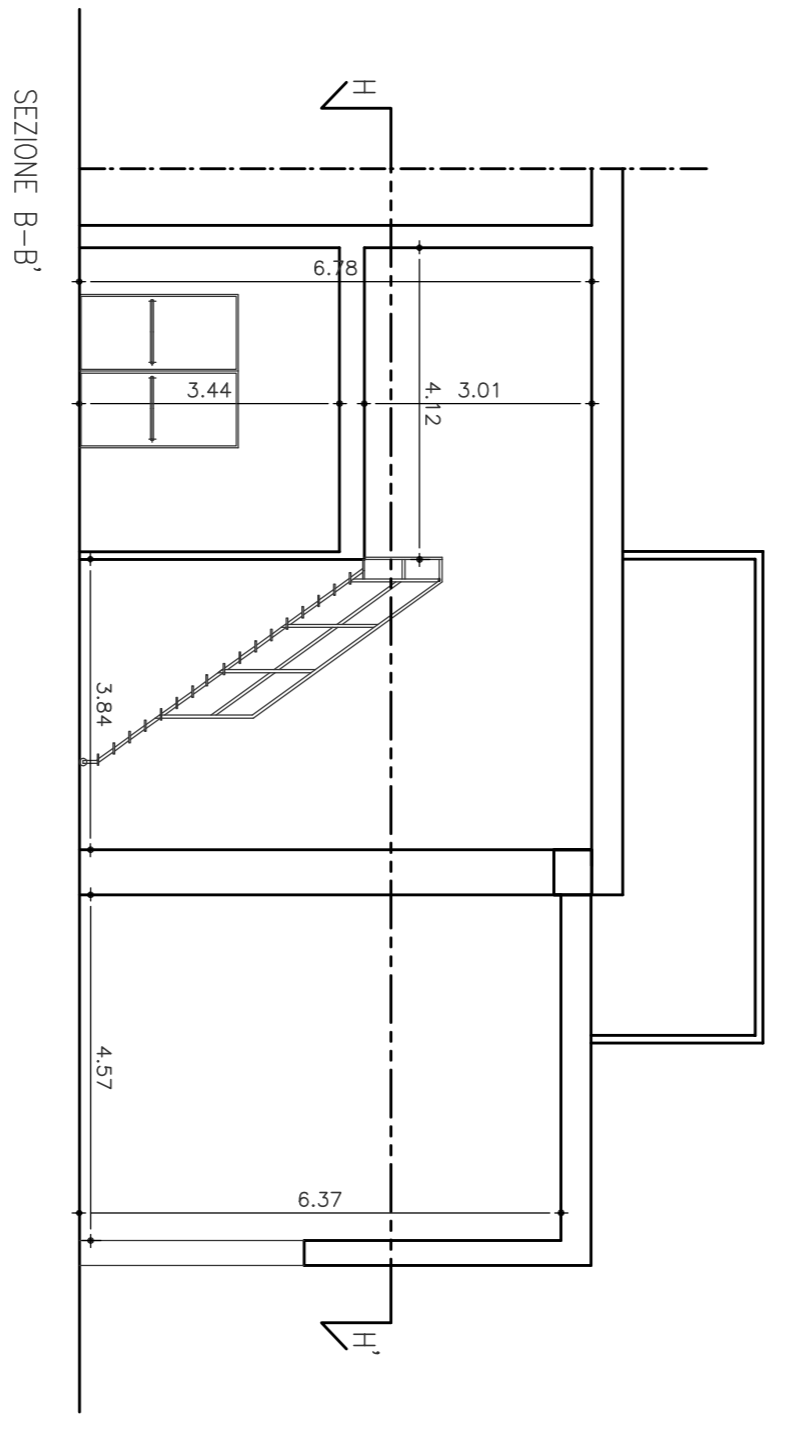

SEZIONE B-B'

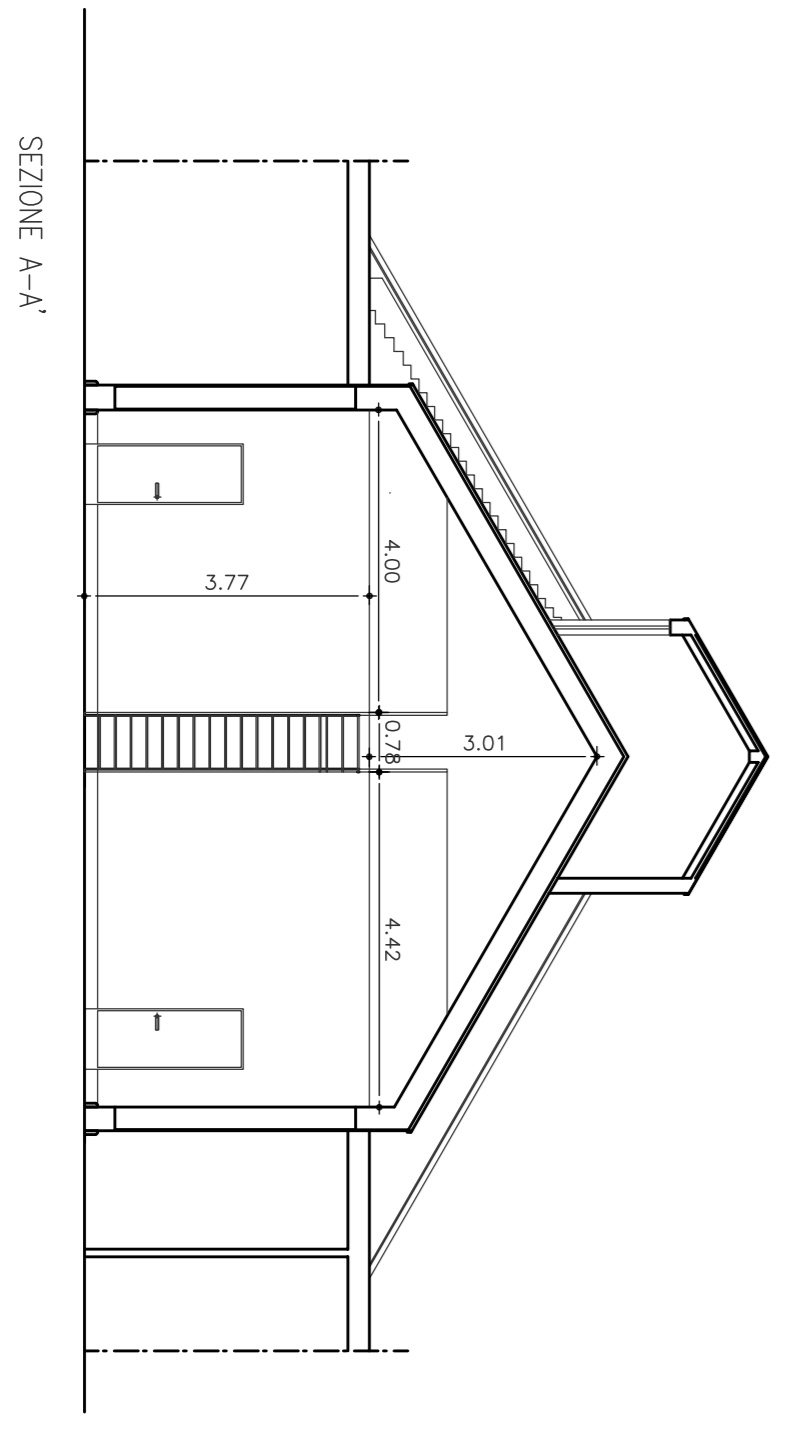

SEZIONE A-A'

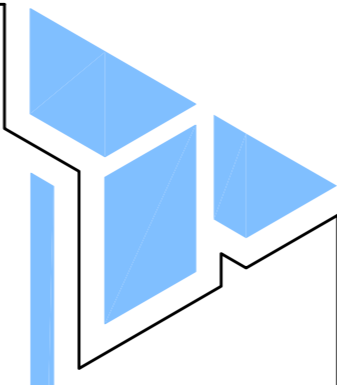

AMSEFC

S.p.a.

AMSEFC - S.p.a. - Azienda Servizi Funerari e Crematori
 Sede Sociale: via BOSCO 1 - 41121 FERREIRA - TEL.052/230111-424 052/230133-091462 SOCIETÀ SOCIALE S.p.A. - CODA DI FERREIRA, C.F./P.IVA N.0171202098

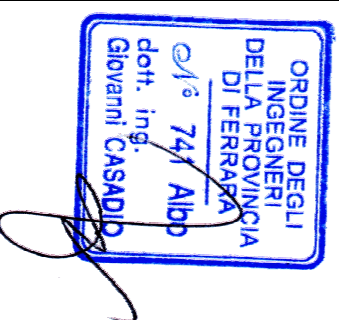
UNIDRO CIMITERO DELLA CERTOSA DI FERRARA ARA CREMATORIA	EDIFICIO AMSEFC	EDIFICIO PROSPETTI SEZIONI	TAVOLA N. 2
Ing. Giovanni CASARDO Arch. Roberto CASARDO D.C. Giovanni CARRELLI VIA BOSCO 1 - Ferrara - TEL.052/230111	UFFICIO TECNICO AMSEFC Ing. Giovanni CASARDO Arch. Roberto CASARDO D.C. Giovanni CARRELLI VIA BOSCO 1 - Ferrara - TEL.052/230111	VERSIONE N.: 1	PRATICA 03-14 SCALA 1:100
DATA NOVEMBRE 2014	FIRMA PROGETTISTA 	FIRMA COMMITENTE	

A VERBA DELLE VIGNI NORMATIVE IL PRESINTE ELABORATO E' DI PROPRIETA' DI AMSEFC S.p.a. NON RIPRODUCIBILE O TRASMISSIBILE A TERZI SENZA AUTORIZZAZIONE